



KEMENTERIAN  
BADAN USAHA  
MILIK NEGARA  
REPUBLIK  
INDONESIA



# MATCHUP PMMB BATCH I 2021

Forum Human Capital Indonesia

Rabu, 24 Februari 2021





KEMENTERIAN  
BADAN USAHA  
MILIK NEGARA  
REPUBLIK  
INDONESIA



## FORUM HUMAN CAPITAL INDONESIA

- Wadah bagi para Pengelola Manajemen Human Capital dilingkungan BUMN untuk **saling berinteraksi, melakukan pembelajaran dan sinergi bagi para anggotanya** untuk kemajuan pengelolaan Human Capital di Indonesia.
- FHCI bersama-sama **memberikan pemikiran strategis dan kebijakan** dalam bentuk saran, kajian, masukan, pendapat serta rekomendasi terkait dengan **pengembangan Manajemen Human Capital di Indonesia**

# Visi & Misi



## VISI FHCI

“Menjadi forum pembelajaran untuk menghasilkan Human Capital Indonesia, khususnya BUMN yang berdaya saing global”

## MISI FHCI

- Menciptakan **HC BUMN yang kompeten** secara spesifik di industrinya dan memiliki daya saing dalam merealisasikan BUMN sebagai **global company**
- Menjadi **fasilitator** dalam memecahkan masalah manajemen HC di BUMN
- Menjadi **pelopor** dalam penelitian pengembangan dan pembelajaran HCM BUMN
- Menjadi **fasilitator, media komunikasi informasi dan pengetahuan serta best practice**
- **Menggalang kemitraan** dengan pihak internal BUMN dan stakeholdernya
- Menjadi **lembaga sertifikasi** khususnya di bidang HCM

# Program Unggulan FHCI 2016-2021

## Sharing Best Practice BUMN

- Sarana berbagi pengetahuan, berinteraksi, bersinergi dan saling belajar *best practice* di lingkungan BUMN
- Meningkatkan kemampuan dan daya saing BUMN
- Membangun *budaya sharing dan learning agility*



## Program Magang Mahasiswa Bersertifikat (PMMB)

- Link and match universitas dengan industri
- Mempersiapkan dan menciptakan SDM Indonesia yang Unggul
- Terbuka untuk Universitas di seluruh nusantara

## Talent Internship & Advancement

- Berbagi pengetahuan dan *best practices* antar perusahaan baik domestik maupun global.
- Peningkatan proses kerja untuk **meningkatkan daya saing** dalam industri.
- Peningkatan kerjasama yang sinergi diantara BUMN.

# Program Unggulan FHCI 2016-2021

## CEO Muda Rumah BUMN

Penyaringan Talenta milenial BUMN terbaik untuk mengembangkan Rumah BUMN serta merupakan program enrichment pengelolaan Rumah BUMN



## Program Perekrutan Bersama Reguler, Papua dan Papua Barat serta Disabilitas

Bentuk sinergi dan dukungan semua pihak yang mengacu kepada UU Ketenagakerjaan Nomor 13 Tahun 2003 dan UU Nomor 8 Tahun 2016 tentang Penyandang Disabilitas  
Bentuk *Spirit of BUMN Unity (One Nation, One Vision & On Family)*

## Lembaga Sertifikasi Profesional

- Meningkatkan kesiapan *skill & knowledge* tenaga kerja menuju Globalisasi
- Standardisasi *kompetensi* di lingkungan BUMN

# Program Magang Mahasiswa Bersertifikat (PMMB)

**PMMB** merupakan program yang dapat memberikan pengayaan wawasan & keterampilan kepada mahasiswa untuk mempersiapkan dan menciptakan SDM Indonesia yang Unggul terutama dalam menghadapi persaingan global melalui *link & match* antara Industri dan Perguruan Tinggi.

## Latar Belakang



### Tantangan SDM BUMN

- Kehadiran **Masyarakat Ekonomi Asean (MEA) dan Globalisasi**
- 70% penduduk Indonesia berada pada **usia produktif**, namun >50%-nya memiliki **Pendidikan rendah**
- Lulusan PTN/PTS yang dipandang belum **memenuhi kebutuhan industri**

### Nawa Cita Presiden

Meningkatkan **produktivitas rakyat dan daya saing di pasar internasional** sehingga bangsa Indonesia bisa maju dan bangkit bersama bangsa-bangsa Asia lainnya

### Komitmen KBUMN

Mencetak *Human Capital yang berdaya saing global*

### PMMB

- **Bentuk sinergi** dan dukungan semua pihak yang mengacu kepada Peraturan Menteri Ketenagakerjaan Republik Indonesia nomor 36 tahun 2016 tentang Pemagangan di Dalam Negeri
- Bentuk **BUMN Hadir untuk Negeri**



## Maksud & Tujuan

Pengayaan wawasan & keterampilan untuk mempersiapkan dan menciptakan **SDM Indonesia yang Unggul** terutama dalam menghadapi persaingan global

Bagi **Perguruan Tinggi**:  
Untuk kalibrasi *link & match* kurikulum serta silabus antara yang disampaikan di perguruan tinggi dengan yang dibutuhkan oleh industri

Bagi **Industri**:  
Sumber **rekrutasi karyawan** sesuai kebutuhan, serta untuk meningkatkan *company branding* bagi perusahaan

## Milestone Program magang mahasiswa bersertifikat

**Jakarta, 10 November  
2017**

**The 2<sup>nd</sup> Indonesia HC Summit**



Penandatanganan MoU FHCI dengan  
13 PTN/S di Indonesia untuk program  
Magang Mahasiswa Bersertifikat

**Lembang, 18 Januari  
2018**

**Sharing Session FHCI**



Penandatanganan Komitmen BUMN  
untuk terlibat dalam program  
Magang Mahasiswa Bersertifikat

**Bengkulu, 9 Februari  
2018**

**Rakernas FPTVI 2018**



Penandatanganan MoU FHCI dengan  
Forum Perguruan Tinggi Vokasi  
Indonesia

**Pekanbaru, 19 April  
2018**

**Rakernas AFEBI 2018**



Penandatanganan MoU FHCI kampus-  
kampus yang tergabung dalam AFEBI  
(Asosiasi Fakultas Ekonomi & Bisnis  
Indonesia)

**Jakarta, 20 Mei 2018**

**Launching  
Program Magang Mahasiswa**



Peresmian Pelaksanaan Program Magang Mahasiswa  
Bersertifikat yang diikuti oleh 25 Perguruan Tinggi dan 68 BUMN

# Perubahan Logo



## Letter M

Huruf "M" mewakili huruf pertama kata magang. Magang merupakan inti dari PMMB



## Rising Graph

Grafik naik, Memberikan arti dan harapan untuk anak magang agar terus mengasah skill dan potensi



## Mountain

Berpikir seperti gunung berarti memiliki apresiasi penuh terhadap keterkaitan mendalam unsur-unsur dalam ekosistem



## Fox

Rubah dikenal sebagai hewan yang pintar, gesit dan mudah menyesuaikan diri dalam lingkungan apapun.

## Merah



Memberikan Kesan sumber kehidupan Adanya FHCI, maka PMMB akan terus berjalan dengan kualitas yang terjaga. Membuat anak magang lulusan FHCI dapat menjadi lulusan terbaik

## Kuning



Memberikan kesan ceria, bahagia, energik, dan rasa optimis. Membuat lulusan FHCI memiliki kemampuan analisis yang baik

## Biru



Memberikan kesan kebahagiaan dan optimisme. Membuat lulusan FHCI memiliki kreativitas, loyalitas, kepandaian, panutan, kepercayaan diri, ide, berbagi, dan kasih sayang



## 5 Landasan PMMB

01

**Nota Kesepahaman antara Kemenperin, Kemendikbud, Kemenristekdikti, Kemnaker, dan Kementerian BUMN** tanggal 29 November 2016 tentang Pengembangan Pendidikan Kejuruan dan Vokasi Berbasis Kompetensi yang "Link and Match" dengan Industri.

02

**Surat Edaran Dirjen Pembelajaran dan Kemahasiswaan Kemenristekdikti No.191/B/SE/2018** tanggal 28 Mei 2018 tentang Penguatan Relevansi Pendidikan Tinggi 4.0 Melalui Program Belajar Bekerja Terpadu (Co-Operative Education / CO-Op).

03

**Nota Kesepahaman antara Kementerian BUMN dan Kemenristekdikti** tanggal 20 Maret 2019 tentang Program Magang Mahasiswa Bersertifikat Kompetensi melalui Pendekatan Keterkaitan dan Kesesuaian dengan Industri di BUMN.

04

**Surat Keputusan Menristekdikti No.123/M/KPT/2019** tanggal 05 April 2019 tentang Magang Industri dan Pengakuan Satuan Kredit Semester Magang Industri untuk Program Sarjana dan Sarjana Terapan.

05

**Permendikbud Nomor 3 Tahun 2020** mengatur tentang Standar Nasional Pendidikan Tinggi. PT memberikan hak bagi mahasiswa untuk secara sukarela. Dapat mengambil SKS diluar perguruan tinggi sebanyak 2 Semester (Setara dengan 40 SKS) salah satunya magang/praktik industri

# Program Magang Mahasiswa Bersertifikat

# 2000

 | posisi magang  
Batch I 2021

Sejak 2018 telah terserap 19.131 mahasiswa di 120 BUMN

Pendaftaran 1 Februari 2021 - 12 Februari 2021

## KRITERIA

- ▶ Peserta Merupakan **Mahasiswa aktif**
- ▶ Bersedia Magang **Selama 6 Bulan**

## HAK MAGANG

- ▶ Mendapatkan **Sertifikat** Industri dan atau Kompetensi
- ▶ **Uang Saku** sesuai dengan aturan yang berlaku (PKS)

Daftarkan diri kamu di Pusat Karir kampus masing-masing

# Persyaratan Peserta PMMB

## Persyaratan Umum:

- Mahasiswa D2/D3/D4/S1/S2
- Laki-laki/Perempuan
- IPK Minimal 2.75
- Sehat Jasmani dan Rohani
- Tidak Menuntut untuk menjadi Pegawai Tetap (*Non Pre-Recruitment*)
- Bersedia Melaksanakan Kegiatan Magang diperusahaan selama minimal 6 bulan

## Persyaratan Khusus:

- Lulus Seleksi dari Perguruan Tinggi
- Disarankan Perguruan Tinggi
- Pakta Integritas (Surat Perjanjian Bersedia Magang Selama 6 Bulan) yang didapatkan melalui Perguruan Tinggi
- CV (Curriculum Vitae)
- Transkrip Nilai
- SKCK atau Surat Kelakuan Baik yang Dikeluarkan oleh Perguruan Tinggi





KEMENTERIAN  
BADAN USAHA  
MILIK NEGARA  
REPUBLIK  
INDONESIA

Data kebutuhan dan  
ketersediaan diupload di aplikasi  
[pmmb.fhcibumn.com](http://pmmb.fhcibumn.com)



# Alur PMMB



BUMN Upload data  
kebutuhan



PTN/S Upload data  
ketersediaan



Matchup



Sertifikasi

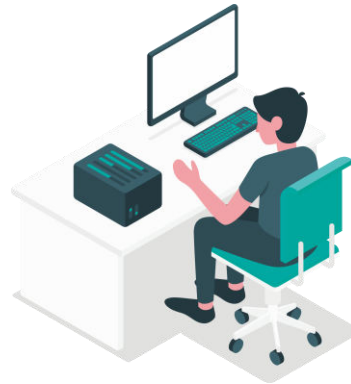

On Job Training



In Class Training

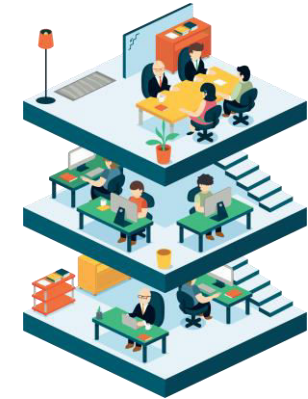

Perjanjian Kerja  
sama (PKS)

PKS yang sudah di ttd oleh kedua Pihak di  
upload di aplikasi [pmmb.fhcibumn.com](http://pmmb.fhcibumn.com)

# Sertifikat yg didapatkan

## 1. Industri

Pemagangan sesuai dengan **Project yang diberikan** oleh pihak Industri selama 6 (enam) bulan, Peserta magang dinyatakan selesai mengikuti pemagangan setelah menyelesaikan pekerjaan dengan waktu yang telah di tentukan, yang kemudian di akui oleh pihak Industri dengan mengeluarkan Sertifikat Industri sesuai dengan Project tsb.



## 2. Kompetensi

Pemagangan sesuai dengan **kompetensi Bidang** (Posisi) yang menjadi persyaratan untuk menduduki posisi tsb selama 6 (enam) bulan, Peserta Magang akan melaksanakan Uji Kompetensi sesuai dengan Kompetensi Bidang pada akhir masa pemagangan yang dilakukan oleh Lembaga Sertifikasi Profesi Nasional



# Roadmap PMMB -2021

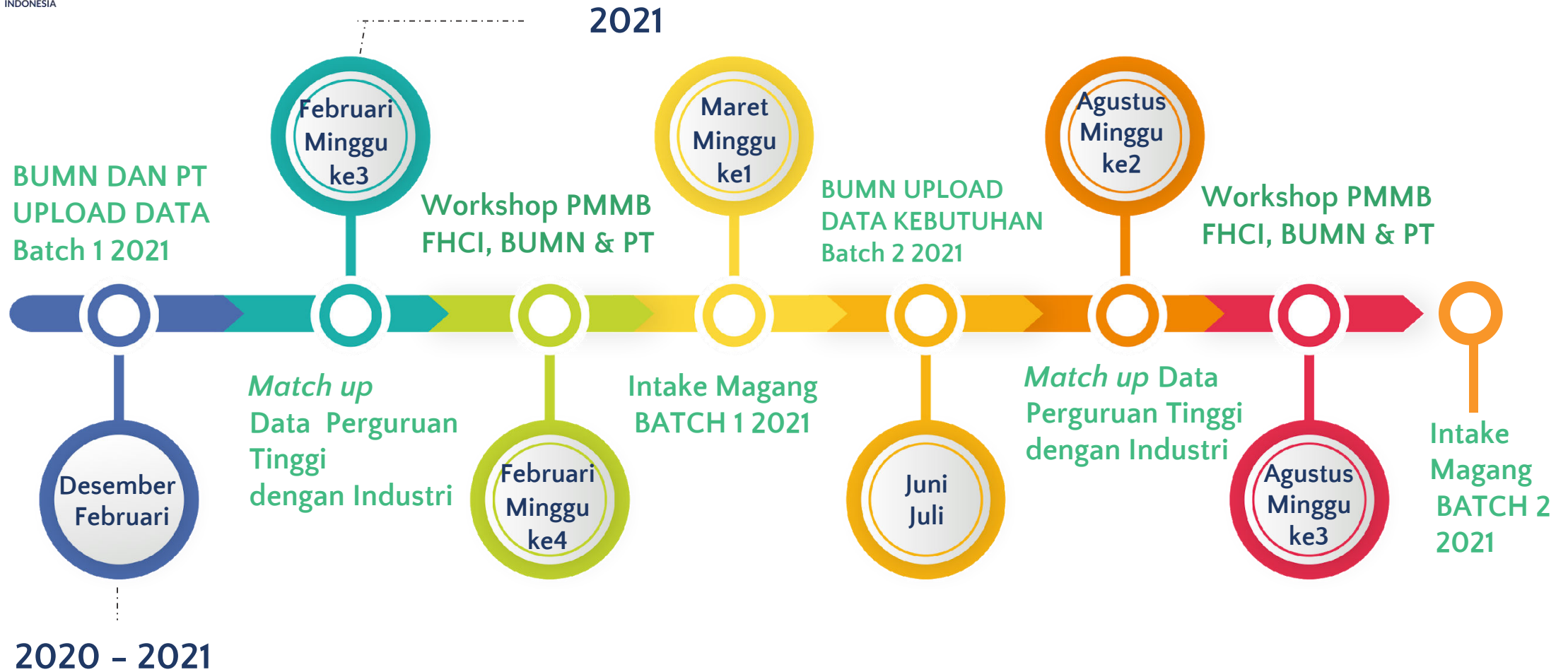

## Plan dan Realisasi

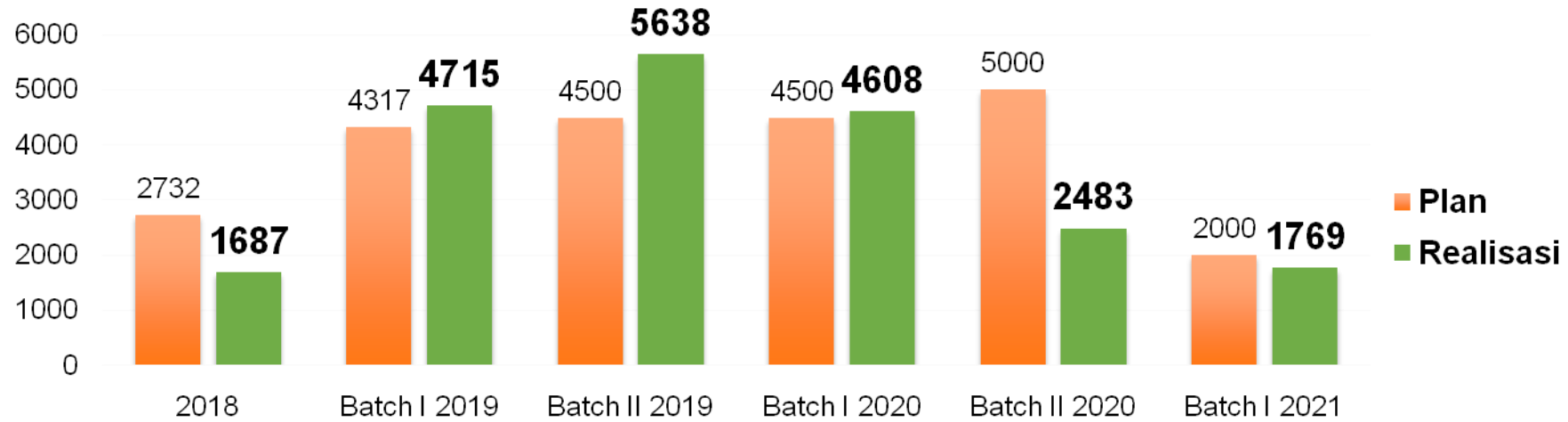

## PTN/S dan BUMN yang Mengikuti PMMB

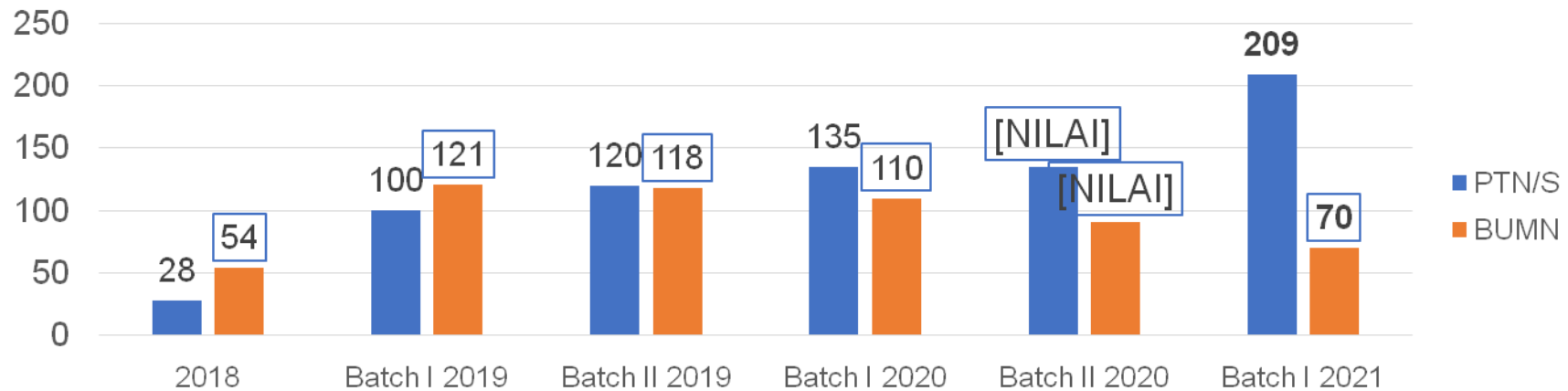



KEMENTERIAN  
BADAN USAHA  
MILIK NEGARA  
REPUBLIK  
INDONESIA



# Hasil Matchup PMMB Batch 1 2021

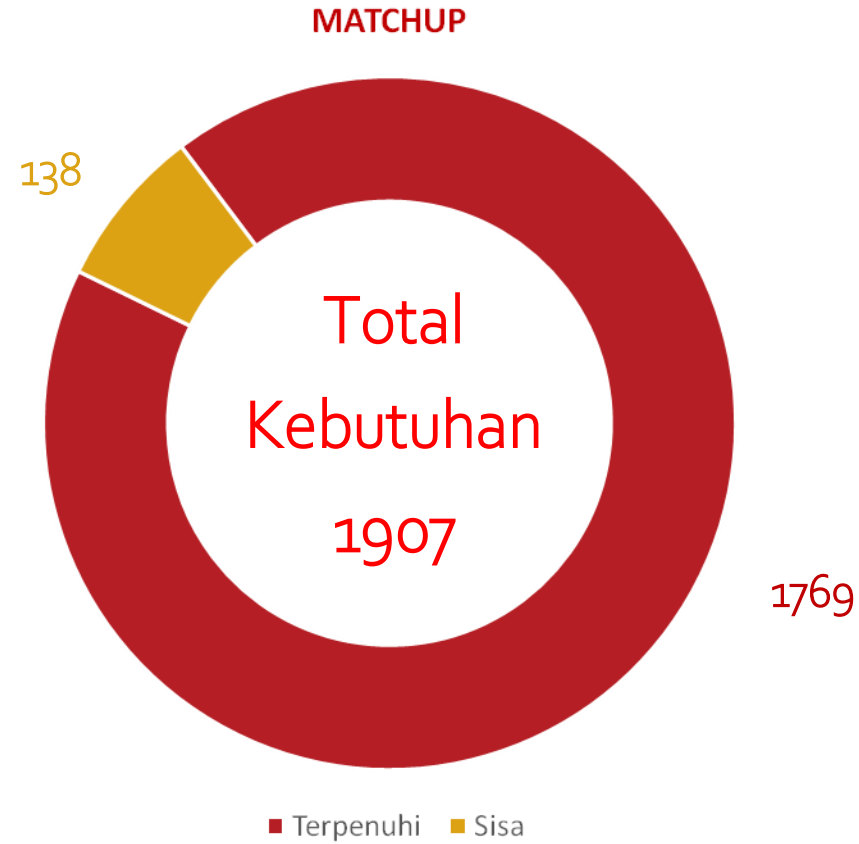





KEMENTERIAN  
BADAN USAHA  
MILIK NEGERA  
REPUBLIK  
INDONESIA



# Hasil Matchup PMMB Batch 1 2021

## TOP 10 JURUSAN

NO	JURUSAN	*SUM
1	Teknik Informatika	240
2	Akuntansi	185
3	Teknik Sipil	104
4	Teknik Industri	80
5	Ilmu Hukum	57
6	Sistem Informasi	50
7	Teknik Kimia	48
8	Ilmu Komunikasi	44
9	Manajemen Bisnis	44
10	Statistika	43

MATCHUP



KEMENTERIAN  
BADAN USAHA  
MILIK NEGARA  
REPUBLIK  
INDONESIA

# Hasil Matchup PMMB Batch 1 2020



## SISA KEBUTUHAN

NO	JURUSAN	*SUM
1	Desain Komunikasi Visual	48
2	Manajemen	10
3	Administrasi	8
4	Teknik Sipil	8
5	Akuntansi & Keuangan	7
6	Pemasaran	6
7	Teknik Geologi	5
8	Teknik Industri	5
9	Keperawatan	5
10	Teknik Informatika	4
11	Analisis Kimia	4
12	Ilmu Komunikasi & Human	3
13	Teknik Metalurgi	2
14	Teknik Pengairan	2
15	DLL	21

# EVALUASI BUMN DAN PERGURUAN TINGGI

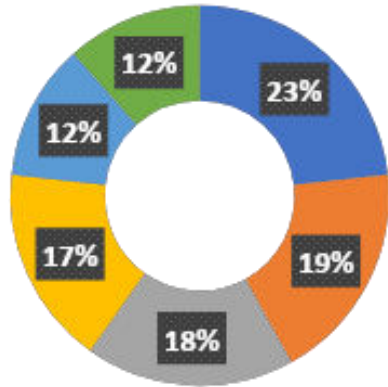

- Penempatan Magang Jauh
- Jurusan Termatchup Tidak Sesuai
- Mahasiswa Keluar (Tidak Komit)
- Anggaran Magang
- Kurangnya Mentor Magang
- PIC PT Susah Dihubungi

## KENDALA PMMB DARI BUMN

## KENDALA PMMB DARI PERGURUAN TINGGI

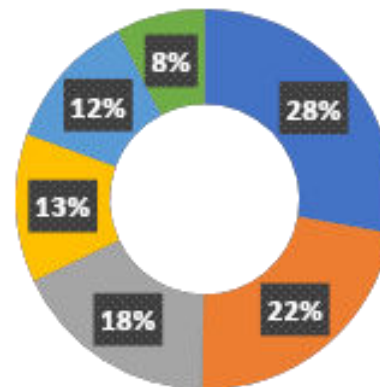

- Waktu Pelaksanaan Tidak Pas
- Penempatan Magang Jauh
- Uang Saku
- Penempatan Tidak Sesuai dengan Jurusan
- Mentoring yang kurang
- Komunikasi Antara BUMN dan PT

## Harapan Terhadap PMMB

### Perguruan Tinggi



Proses Matchup transparan, tepat waktu, dan tepat sasaran



Kuota Magang lebih banyak



Adanya Program rekrutmen pegawai melalui jalur PMMB

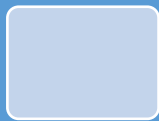

PMMB sudah terjadwal untuk setiap batch



Adanya workshop terkait PMMB ke PT

### BUMN



Proses Matchup disesuaikan dengan Lokasi PT Terdekat



Kuota Magang disesuaikan dengan kebutuhan BUMN

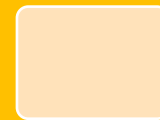

PMMB menghasilkan mahasiswa siap kerja

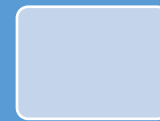

Adanya pedoman terkait mahasiswa yang mundur

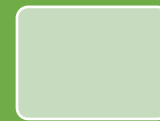

Adanya Pelatihan terkait Pemagangan



KEMENTERIAN  
BADAN USAHA  
MILIK NEGARA  
REPUBLIK  
INDONESIA



**THANKYOU!**